



ซียา เวิร์ลแตรเวล (TAT : 11/06629)

1/191 ชั้น 2 ซอยวิชรพล 2/7 แขวงท่าแร้ง เขตบางเขน กรุงเทพฯ 10220

โทร./Fax. 02-1257970 Hotline : 086-7894535,081-8148715

Line ID : cyaworldtravel  
E-mail : cyaworldtravel@gmail.com

Facebook : Cya Worldtravel  
Fanpage : Cya World Travel : ซียา เวิร์ลแตรเวล

Cya World Travel

www.cyaworldtravel.com , www.cyaworldtravel.co.th

CENTER

# ไม่ลงร้านซื้อ กุ้ยหยาง กุ้ยโจว

สะพานลอยฟ้าฮวาเจียง มนต์เสน่ห์ชนเผ่าแม้ว ชมความงามดอกไม้ตามฤดูกาล



## เดินทาง

18 - 23 ส.ค.69	20,888	14 - 19 พ.ย.69	21,888
29 ส.ค. - 03 ก.ย.69	19,888	10 - 15 ธ.ค.69	19,888
08 - 13 ต.ค.69	21,888	12 - 17 ธ.ค.69	19,888
10 - 15 ต.ค.69	21,888	17 - 22 ธ.ค.69	20,888
24 - 29 ต.ค.69	21,888	26 - 31 ธ.ค.69	23,888
07 - 12 พ.ย.69	21,888		

## ไฮไลท์

สะพานหุบเขาฮวาเจียง สะพานแขวนที่ยาวที่สุดในโลก  
ปราสาทจี้หลงเปา - หมู่บ้านแม้วอูเจียงจ้าย  
กุ้ยหยางชมทุ่งดอกไม้สตาร์ดและดอกไม้กระ  
ล่องเรือทะเลสาบหวันเฟิงหู - น้ำตกหวงกู่  
พักโรงแรมระดับ 4 ดาว - ชมหอเจี้ยวไหลว  
เมนูปลาต้มซูปเปีรียว - ไม่ลงร้านซื้อ



ราคาเริ่มต้น  
**19,888**

2UKWE-AQ001

6วัน 5คืน

9air 九元航空

!เมนูพิเศษ!  
ปลาต้มซูปเปีรียว

พักโรงแรม 4 ดาว

2UKWE-AQ001 บินตรง กุ้ยหยาง กุ้ยโจว ข้ามฟ้าเหนือผาสะพานลอยฟ้าฮวาเจียง มนต์เสน่ห์ชนเผ่าแม้ว ชมความงามดอกไม้ตามฤดูกาล

6 วัน 5 คืน \*ทัวร์ไม่ลงร้านรัฐบาล\* โดยสายการบิน 9 AIR (AQ)

บินตรง กุ้ยหยาง กุ้ยโจว ข้ามฟ้าเหนือผาสะพานลอยฟ้าฮวาเจียง  
มนต์เสน่ห์ชนเผ่าแม้ว ชมความงามดอกไม้ตามฤดูกาล 6 วัน 5 คืน  
\*ทัวร์ไม่ลงร้านรัฐบาล\* โดยสายการบิน 9 AIR (AQ)

6 วัน 5 คืน

โดยสายการบิน Guangxi Beibu Gulf Airlines (GX)



BKK	•-----•		-----•	KWE	KWE	•-----•		-----•	BKK
เที่ยวบิน	เวลาออก	เวลาถึง	เที่ยวบิน	เวลาออก	เวลาถึง	เที่ยวบิน	เวลาออก	เวลาถึง	เที่ยวบิน
AQ1208	18:30	22:30	AQ1207	15:30	17:30	AQ1207	15:30	17:30	AQ1207

วัน	โปรแกรมท่องเที่ยว	เช้า	เที่ยง	ค่ำ	ที่พัก
1	กรุงเทพฯ(สนามบินสุวรรณภูมิ) – ท่าอากาศยานนานาชาติกุ้ยหยาง หลงตั้งเป่า ( AQ1208 BKK 18.30- KWE 22.30) กุ้ยหยาง				GUI YANG HOLIDAY INN EXPRESS HOTEL หรือ ระดับเทียบเท่า 4 ดาว
2	เมืองกุ้ยหยาง-เมืองชิงยี-ผ่านชมสะพานหุบเขาฮวาเจียง-ภูเขาหมื่นยอด+รวมรถแบดเตอร์	<input checked="" type="checkbox"/>	<input checked="" type="checkbox"/>	<input checked="" type="checkbox"/>	XINGYI DIBIAO INTERNATIONAL HOTEL หรือ ระดับเทียบเท่า 4 ดาว
3	ทะเลสาบหวั่นเฟิงหู+ล่องเรือ-ชมชิงยีจี้หลงเป่า+รวมสะพานแก้ว-เมืองอันซุ่น-ชมแสงสียามค่ำอุทยานหวงกู่ซู่+รวมรถอุทยาน+บันไดเลื่อน	<input checked="" type="checkbox"/>	<input checked="" type="checkbox"/>	<input checked="" type="checkbox"/>	ANSHUN MERCURE HOTEL หรือ ระดับเทียบเท่า 4 ดาว
4	ชมดอกไม้ตามฤดูกาล-ภูเขาเจียงจ้าย-หมู่บ้านโบราณภูเขาเจียงจ้าย+รถราง-ชมการแสดงน้ำพุดนตรีและแสงสีเสียง	<input checked="" type="checkbox"/>	<input checked="" type="checkbox"/>	<input checked="" type="checkbox"/>	XUN QIAN JI HOTEL หรือ ระดับเทียบเท่า 4 ดาว
5	ภูเขาเจียงจ้าย-พิพิธภัณฑ์เหล่าเมาไถ-ชมโรงงานกลั่นเหล้าเจินยี-เมืองกุ้ยหยาง-ตลาดชิงหยุน-	<input checked="" type="checkbox"/>	<input checked="" type="checkbox"/>	<input checked="" type="checkbox"/>	GUI YANG HOLIDAY INN EXPRESS HOTEL หรือ ระดับเทียบเท่า 4 ดาว
6	หอเจี๋ยชิวโหลว-สนามบินกุ้ยหยาง (ท่าอากาศยานนานาชาติกุ้ยหยาง หลงตั้งเป่า ) – กรุงเทพฯ (สนามบินสุวรรณภูมิ) ( AQ1207 BKK 15.30- KWE 17.30)	<input checked="" type="checkbox"/>	<input checked="" type="checkbox"/>		

วันเดินทาง	ผู้ใหญ่ พัก 2-3 ท่าน ท่านละ	พักเดี่ยว เพิ่มท่านละ
18-23 ส.ค.69	20,888.-	5,000.-
29 ส.ค.- 03 ก.ย.69	19,888.-	5,000.-
08-13 ต.ค.69	21,888.-	5,000.-
10-15 ต.ค.69	21,888.-	5,000.-
24-29 ต.ค.69	21,888.-	5,000.-
07-12 พ.ย.69	21,888.-	5,000.-
14-19 พ.ย.69	21,888.-	5,000.-
10-15 ธ.ค.69	19,888.-	5,000.-
12-17 ธ.ค.69	19,888.-	5,000.-
17-22 ธ.ค.69	20,888.-	5,000.-
26-31 ธ.ค.69	23,888.-	5,000.-
<p>ราคาทัวร์ข้างต้นยังไม่รวมค่าทิปมัคคุเทศก์ท้องถิ่นและคนขับรถ 2,000บาท/ท่าน/ทริป  <b>หัวหน้าทัวร์ที่ดูแลคณะจากเมืองไทยตามแต่ท่านจะเห็นสมควร</b>  <b>เด็กทารกอายุต่ำกว่า 2 ขวบ ท่านละ 6,000 บาท</b>  <b>รายการทัวร์อาจจะมีการปรับเปลี่ยนตามความเหมาะสมของสภาพอากาศและฤดูกาล</b></p>		

**วันแรก** กรุงเทพฯ(สนามบินสุวรรณภูมิ) – ทำอากาศยานนานาชาติกู่หยาง หลงตั้งเป่า

( AQ1208 BKK 18.30- KWE 22.30) กู่หยาง

- 15:00 น.** พร้อมกันที่ ทำอากาศยานสุวรรณภูมิ อาคารผู้โดยสารระหว่างประเทศ ชั้น 4 ประตู 10 เคาน์เตอร์สายการบิน **9 Air (AQ)** รวมน้ำหนักกระเป๋า 20 กิโลกรัม/ท่านละ 1 ใบ โดยมีเจ้าหน้าที่คอยให้การต้อนรับและอำนวยความสะดวกตรวจเช็คสัมภาระและเอกสารการเดินทางให้กับทุกท่าน
- 18:30 น.** ออกเดินทางสู่ กู่หยาง โดยสายการบิน **9 Air (AQ)** เที่ยวบินที่ **AQ1208** ใช้เวลาเดินทางประมาณ 3.10 ชั่วโมง **\*\*ไม่มีอาหารบนเครื่อง\*\***
- 22.30 น.** เดินทางถึง **สนามบินกู่หยาง หลงตั้งเป่า ประเทศจีน** เป็นทำอากาศยานในเมืองกู่หยาง เมืองศูนย์กลางของมณฑลกุ้ยโจว ทางตะวันตกเฉียงใต้ของประเทศจีน **เวลาที่สั้นเร็วกว่าประเทศไทย 1 ชั่วโมง (โปรดปรับเวลาเพื่อสะดวกต่อการนัดหมาย)** หลังผ่านขั้นตอนการตรวจคนเข้าเมืองและรับสัมภาระเรียบร้อยแล้ว

**ที่พัก** GUIYANG VIENNA HOTEL ระดับ 4\* หรือเทียบเท่า

**วันที่สอง** เมืองกู่หยาง-เมืองซิงยี-ผ่านชมสะพานหุบเขาฮวาเจียง-ภูเขาหมื่นยอด+รวมรถแบตเตอร์

**เช้า** รับประทานอาหารเช้า ณ ห้องอาหารของโรงแรม **(มื้อที่ 1)**



นำท่านเดินทางสู่ **เมืองซิงยี (Xingyi)** คือเมืองระดับอำเภอในมณฑลกุ้ยโจว ประเทศจีน เป็นที่รู้จักจากธรรมชาติสวยงาม เช่น ป่าภูเขาหมื่นยอด (Wanfenglin) และน้ำตกหม่าหลิงเหอ



นำท่านผ่านชม **สะพานหัวเจียง (Huajiang Grand Canyon Bridge)** คือสะพานแขวนที่สูงที่สุดในโลก ตั้งอยู่ในมณฑลกุ้ยโจว ประเทศจีน เปิดใช้งานเมื่อปลายเดือนกันยายน 2025 เพื่อเป็นส่วนหนึ่งของทางหลวงสายหลิวจื่อ-อันหลง. สะพานแห่งนี้ทอดข้ามแม่น้ำเปียนผาน (Beipan River) ในหุบเขาลึก หัวเจียงแกรนด์แคนยอน (Huajiang Grand Canyon) มีความสูงจากพื้นสะพานถึงก้นหุบเขาถึง 625 เมตร และมีช่วงกลางยาว 1,420 เมตร ทำให้ลดเวลาเดินทางข้ามหุบเขาจาก 2 ชั่วโมงเหลือเพียง 2 นาที

กลางวัน    รับประทานอาหารกลางวัน ณ ภัตตาคาร **(มื้อที่ 2)**



ZUKWE-AQ001 บินตรง กุ้ยหยาง กุ้ยโจว ข้ามฟ้าเหนือผาสะพานลอยฟ้าฮวาเจียง มนต์เสน่ห์ชนเผ่าแม้ว ชมความงามดอกไม้ตามฤดูกาล 6 วัน 5 คืน \*ทัวร์ไม่ลงร้านรัฐบาล\* โดยสายการบิน 9 AIR (AQ)

นำท่านชม **“วานเฟิงหลิน” (万峰林) (รวมรถแบคเตอร์)** อาณาจักรธรรมชาติในเมืองชิงอี มณฑลกุ้ยโจวทางจีนตะวันตกเฉียงใต้ ซึ่งถูกยกย่องให้เป็น “ภาพมหัศจรรย์ของโลก” **“วานเฟิงหลินหรือ “ป่าหมื่นยอดภูเขา”** เป็นพื้นที่สำคัญของแคนยอนแห่งลุ่มน้ำหมาหลิง (Maling River Canyon) มีความกว้าง 30-50 กิโลเมตร ความยาว 200 กิโลเมตร และครอบคลุมพื้นที่ 2,000 ตารางกิโลเมตรภูมิประเทศของวานเฟิงหลินมีลักษณะแบบคาสต์ (karst) หรือหินปูน ซึ่งก่อปรรวมเป็นยอดเขาและที่ราบสีเขียวขจี โดยจัดเป็นหนึ่งใน “ป่ายอดเขาที่สวยงามที่สุดในจีน” และอุทยานธรณีแห่งชาติด้วย

ค่ำ **รับประทานอาหารค่ำ ณ ภัตตาคาร (มื้อที่ 3)**

ที่พัก **XINGYI DIBIAO INTERNATIONAL HOTEL ระดับ 4\* หรือเทียบเท่า**

วันที่สาม **ทะเลสาบวานเฟิงหู+ล่องเรือ-ชมชิงยีจีหลงเป่า+รวมสะพานแก้ว-เมืองอันซุ่น-ชมแสงสียามค่ำอุทยานหวงกุชู่+รวมรถอุทยาน+บันไดเลื่อน**

เช้า **รับประทานอาหารเช้า ณ ห้องอาหารของโรงแรม (มื้อที่ 4)**

นำท่านชม **ทะเลสาบวานเฟิงหู (Wanfeng Lake) รวมล่องเรือ** ตั้งอยู่ที่เมืองชิงอี มณฑลกุ้ยโจว ประเทศจีน เป็นทะเลสาบมีชื่อเสียงจากภูเขาหน้าบันปูนลูกที่โอบล้อมทะเลสาบไว้ ทำให้ทิวทัศน์งดงาม มีกิจกรรมหลักคือการล่องเรือชมธรรมชาติที่สวยงามและอากาศบริสุทธิ์



นำท่านชม **ชิงยีจีหลงเป่า (Yixing Jilongbao Castle)** ในเขตเมืองชิงยี (Xingyi) มณฑลกุ้ยโจว ประเทศจีน ซึ่งเป็นปราสาทสไตล์ยุโรปสวยงามตั้งอยู่กลางทะเลสาบวานเฟิง (Wanfeng Lake) เป็นสถานที่ท่องเที่ยวที่โดดเด่นด้วยสถาปัตยกรรมอลังการ เหมาะแก่การชมทิวทัศน์และถ่ายรูปปราสาท เป็นอาคารสไตล์ยุโรปที่สร้างขึ้นบนเกาะกลางทะเลสาบวานเฟิง รูปแบบสถาปัตยกรรมอันตระการตานี้คล้ายกับ “ปราสาทหงส์” และ “ฮอกวอตส์” ในเรื่องแฮร์รี่ พอตเตอร์



กลางวัน รับประทานอาหารกลางวัน ณ ภัตตาคาร (มื้อที่ 5)

บ่าย นำท่านเดินทางเดินทางสู่ เมืองอันชุ่น (Anshun) คือ เมืองระดับจังหวัดในมณฑลกุ้ยโจว ประเทศจีน มีชื่อเสียงด้านภูมิประเทศแบบคาร์สต์ที่สวยงาม โดยเฉพาะ น้ำตกหวงกั่วชู (Huangguoshu Waterfall) ซึ่งเป็นน้ำตกที่ใหญ่ที่สุดในจีนและมีถ้ำน้ำตกให้เดินลอดชมได้ และเป็นแหล่งท่องเที่ยวทางธรรมชาติ วัฒนธรรม และมีอุตสาหกรรมหลากหลาย เช่น อุตสาหกรรมอากาศยาน (ใช้เวลาเดินทางประมาณ 3 ชั่วโมง 30 นาที)



ZUKWE-AQ001 บินตรง กุ้ยหยาง กุ้ยโจว ข้ามฟ้าเหนือผาสะพานลอยฟ้าฮวาเจียง มนต์เสน่ห์ชนเผ่าแม้ว ชมความงามดอกไม้ตามฤดูกาล 6 วัน 5 คืน \*ทัวร์ไม่ลงร้านรัฐบาล\* โดยสายการบิน 9 AIR (AQ)

## คำ รับประทานอาหารค่ำ ณ ภัตตาคาร (มื้อที่ 6)

หลังรับประทานอาหารเสร็จ นำท่านชม **น้ำตกหวงกู่ชู่ รวมรถอุทยาน+บันไดเลื่อน** ชมวิวยามค่ำคืนที่มีการจัดแสดงน้ำตกที่มีความอลังการ ระดับ 5A ซึ่งน้ำตกหวงกู่ชู่ น้ำตกที่ได้ขึ้นชื่อว่าใหญ่สุดในเอเชีย และใหญ่เป็น 1 ใน 7 ของโลก สูงถึง 68 เมตร กว้าง 84 เมตร โดยสามารถชมวิวทัศนียภาพได้จากด้านหน้าและด้านหลังของน้ำตกเมื่อน้ำตกไหลลงมาข้างล่างจะเกิดม่านละอองน้ำคล้ายส่าลีเกิดเป็นสายรุ้งสายหมอกเบาบาง และมีโชว์สุดตระการตาให้ได้รับชม ระหว่างทางที่ไปน้ำตกจะมีทั้งแสง สี เสียงที่ตื่นตาตื่นใจ

**\*\*\*หมายเหตุ กรณีที่น้ำตกหวงกู่ชู่ ไม่จัดแสดงไฟแสงสี ขอสงวนสิทธิ์นำท่านชมวิวยามเช้าบรรยายภาคช่วงกลางวันทดแทน โดยมีได้คืนค่าใช้จ่ายใดๆทั้งสิ้น\*\*\***



ที่พัก ANSHUN MERCURE HOTEL ระดับ 4\* หรือเทียบเท่า

วันที่สี่ ชมดอกไม้ตามฤดูกาล-ภูเขาเจียงจ้าย-หมู่บ้านโบราณภูเขาเจียงจ้าย+รถราง-ชมการแสดงน้ำพุดนตรีและแสงสีเสียง

เช้า รับประทานอาหารเช้า ณ ห้องอาหารของโรงแรม (มื้อที่ 7)

**หุบเขาซินฉวนกู่+รถแบริเตอร์** หุบเขาเสินฉวน (Shenchuan Valley) คือแหล่งท่องเที่ยวธรรมชาติอันสวยงามและเป็นที่รู้จักของชาวจีน อยู่ในมณฑลกุ้ยโจว ขึ้นชื่อเรื่องทิวทัศน์ที่สวยงาม หินปูนเขียวขจี, น้ำตก, น้ำพุธรรมชาติ, และโดยเฉพาะอย่างยิ่ง สะพานแก้วหุบเขาเสินฉวน ที่สูงและโสมก นอกจากนี้ยังมีทุ่งหญ้าสีชมพู (ช่วงฤดูร้อน-ใบไม้ร่วง) สวยละมุนละไมของทุ่งหญ้าสีชมพูที่ชวนให้หลงรัก



**กลางวัน**    **รับประทานอาหารกลางวัน ณ ภัตตาคาร (มื้อที่ 8)**

**บ่าย**    นำท่านเดินทางสู่ **หมู่บ้านโบราณเวียงจ้าย** เมืองกุ้ยโจว ตั้งอยู่ท่ามกลางธรรมชาติที่งดงามและมีประวัติศาสตร์ที่ยาวนาน นับตั้งแต่สมัยโบราณ ความสวยงามของหมู่บ้านนี้ปรากฏชัดผ่านสถาปัตยกรรมดั้งเดิมที่สร้างขึ้นจากไม้และหิน ซึ่งสะท้อนถึงความเรียบง่ายแต่มีเสน่ห์ ลักษณะบ้านเรือนที่มีหลังคาโค้งและระเบียงไม้สวยงาม เพิ่มบรรยากาศของความอบอุ่น ช่วงค่ำมีการแสดงแสงสีเสียงสวยงามมาก

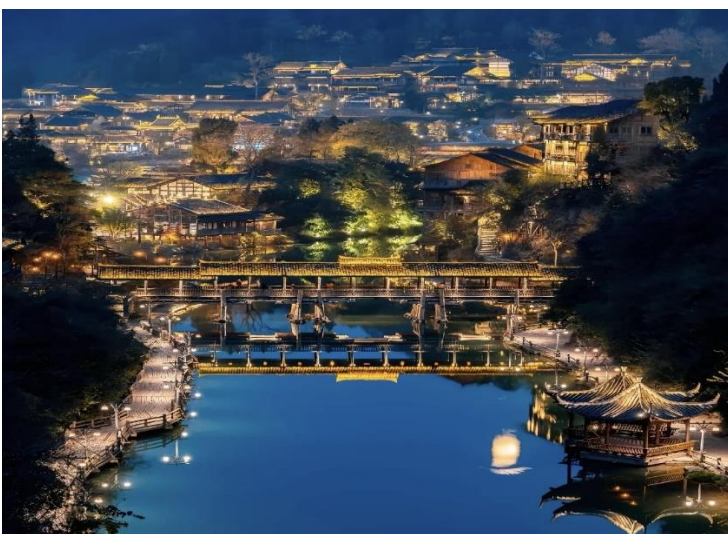

2UKWE-AQ001 บินตรง กุ้ยหยาง กุ้ยโจว ชมฟ้าเหนือผาสะพานลอยฟ้าสวาเจียง มนต์เสน่ห์ชนเผ่าแม้ว ชมความงามดอกไม้ตามฤดูกาล  
6 วัน 5 คืน \*ทัวร์ไม่ลงร้านรัฐบาล\* โดยสายการบิน 9 AIR (AQ)

**คำ**      **รับประทานอาหารค่ำ ณ ภัตตาคาร (มื้อที่ 9)**

หลังรับประทานอาหารเช้าเสร็จ นำท่านชมการแสดงแสงสี ภายในเมืองโบราณวูเจียงจ้าย



**ที่พัก**      **XUN QIAN JI HOTEL ระดับ 4\* หรือเทียบเท่า (พักในหมู่บ้านโบราณ)**

**วันที่ห้า**      **วูเจียงจ้าย-พิพิธภัณฑ์เหล้าเหมาไถ-ชมโรงงานกลั่นเหล้าเฉินยี-เมืองกู่หยาง-ตลาดชิงหยุน-หอเจียชิวไหลว**

**เช้า**      **รับประทานอาหารเช้า ณ ห้องอาหารของโรงแรม (มื้อที่ 10)**

จากนั้นนำท่านสู่ **พิพิธภัณฑ์เหล้าเหมาไถ (Moutai)** ตั้งอยู่ที่เมืองเหมาไถ มณฑลกุ้ยโจว ประเทศจีน เป็นแหล่งรวมประวัติศาสตร์และวัฒนธรรมสุราเหมาไถ แสดงขั้นตอนการผลิต, วัฒนธรรม, เครื่องมือ, และตำนานของเหล้าขาวชื่อดังนี้ โดยมีส่วนจัดแสดงทั้งโรงงานผลิต, ห้องวัฒนธรรม, ห้องเทคนิค, ห้องประเพณี, และส่วนแสดงเหล้าชื่อดังต่างๆ เพื่อให้นักท่องเที่ยวได้สัมผัสประสบการณ์การผลิตและเรียนรู้เรื่องราวของเหล้าเหมาไถอย่างครบวงจร.



2UKWE-AQ001 บินตรง กู่หยาง กู่โจว ข้ามฟ้าเหนือผาสะพานลอยฟ้าฮวาเจียง มนต์เสน่ห์ชนเผ่าแม้ว ชมความงามดอกไม้ตามฤดูกาล 6 วัน 5 คืน \*ทัวร์ไม่ลงร้านรัฐบาล\* โดยสายการบิน 9 AIR (AQ)



นำท่านชม **เขื่อนโรงกลั่นเหมาไถเหล้าเจินยี่** แบรินด์เหล้าขาวชั้นสูงของจีนชมกระบวนการทำงานภายในโรงกลั่นสุราของเหมาไถ (Maotai) แบรินด์เหล้ายักษ์ใหญ่ของจีน ที่ตำบลเหมาไถ เมืองเหอหนวย มณฑลกุ้ยโจวทางตะวันตกเฉียงใต้ของประเทศ ซึ่งมีทั้งการตรวจสอบสภาพยีสต์ผสมธัญพืชกับยีสต์ ให้ความชื้นแก่ธัญพืช และบรรจุหีบห่อเหมาไถเป็นตำบลดขนาดเล็กที่กลายเป็นแหล่งผลิตเหล้าขาวเหมาไถชื่อดัง ซึ่งทำมาจากข้าวฟ่างและข้าวสาลี รวมถึงใช้เวลามากถึง 1 ปี กว่าที่จะเสร็จสิ้นกระบวนการผลิตอันประกอบด้วยการนึ่ง 9 ครั้ง การหมัก 8 ครั้ง และการกลั่น 7 ครั้ง ก่อนจะนำไปบ่มในไหดินเผา



กลางวัน รับประทานอาหารกลางวัน ณ ภัตตาคาร (เมื่อที่ 11)

2UKWE-AQ001 บินตรง กุ้ยหยาง กุ้ยโจว ข้ามฟ้าเหนือผาสะพานลอยฟ้าฮวาเจียง มนต์เสน่ห์ชนเผ่าแม้ว ชมความงามดอกไม้ตามฤดูกาล 6 วัน 5 คืน \*ทัวร์ไม่ลงร้านรัฐบาล\* โดยสายการบิน 9 AIR (AQ)

สมควรแก่เวลานำท่านเดินทางกลับสู่ **เมืองก๊วยหยาง (Guiyang)** เป็นเมืองหลวงของมณฑลกุ้ยโจว (Guizhou) ซึ่งตั้งอยู่ทางภาคตะวันตกเฉียงใต้ของประเทศจีน เป็นเมืองที่มีชื่อเสียงในฐานะ "เมืองแห่งป่าไม้และเมืองตากอากาศ" เนื่องจากมีภูมิอากาศแบบกึ่งมรสุมเขตร้อนที่เย็นสบายตลอดทั้งปี **(ใช้เวลาเดินทางประมาณ 1 ชั่วโมง 30 นาที)**



**ค่ำ**      **รับประทานอาหารค่ำ ณ ภัตตาคาร (มื้อที่ 12)**

นำท่านชม **ถนนคนเดินซิงหยุน** ใจกลางเมืองก๊วยหยาง ประเทศจีนแหล่งรวมของกิน ของฝาก และกลิ่นอายวัฒนธรรมท้องถิ่นที่ไม่ควรพลาด เดินเพลินๆ ชิมของอร่อยแบบจีนแท้ๆ และสตรีทฟู้ดมากมาย เพลินเพลินกับบรรยากาศแสงสียามค่ำคืน ตกแต่งสุดอลังการ มีมุมถ่ายรูปเพียบทุกมุมเต็มไปด้วยคน ครึกครื้นตลอดทั้งคืน



**ที่พัก**      **GUI YANG HOLIDAY INN EXPRESS HOTEL ระดับ 4\* หรือเทียบเท่า**

**วันที่พัก**      **หอเจียวิวโหลว-สนามบินก๊วยหยาง (ท่าอากาศยานนานาชาติก๊วยหยาง หลงตั้งเป่า) – กรุงเทพฯ(สนามบินสุวรรณภูมิ) (AQ1207 BKK 15.30- KWE 17.30)**

**เช้า**      **รับประทานอาหารเช้า ณ ห้องอาหาร (มื้อที่ 13)**



นำท่านชม **หอเจี๋ยซิ่วโหลว** แลนด์มาร์กกุ้ยหยาง งดงามยามราตรีเจี๋ยซิ่วโหลว (甲秀楼) คือ อาคารไม้สามชั้นที่ถูกสร้างขึ้นกลางแม่น้ำบนฐานหิน ในเมืองกุ้ยหยาง มณฑลกุ้ยโจว ทาง ตะวันตกเฉียงใต้ของจีน ถือเป็นอาคารแห่งหนึ่งที่มีคุณค่าทางประวัติศาสตร์อย่างยิ่ง โดยถูกสร้างขึ้นในสมัยราชวงศ์หมิง ปัจจุบันกลายเป็นสัญลักษณ์ของเมือง และเป็นจุดถ่ายรูปยอดนิยมหนึ่งของบรรดานักท่องเที่ยวในยามราตรีไปเสียแล้ว เนื่องจากแสงจันทร์และไฟประดับโดยรอบได้ ช่วยเพิ่มความงดงามให้อาคารแห่งนี้ทวีความรุนแรงมากยิ่งขึ้น

**กลางวัน**    **รับประทานอาหารกลางวัน ณ ภัตตาคาร (มื้อที่ 14)**

สมควรแก่เวลานำท่านเดินทางสู่ **ท่าอากาศยานนานาชาติกุ้ยหยาง หลงตั้งเป่า**

**15.30 น.**    ออกเดินทางสู่ **สนามบินสุวรรณภูมิ** โดยสายการบิน **9 AIR (AQ)** เที่ยวบินที่ **AQ1207**

**\*\*ไม่มีอาหารบนเครื่อง\*\***

**17.30 น.**    เดินทางถึง **สนามบินสุวรรณภูมิ** ประเทศไทยโดยสวัสดิภาพ พร้อมความประทับใจ

\*\*\*\*\*

## ✔ อัตราค่าบริการรวม



ค่าตัวโดยสารเครื่องบินไป-กลับ ชั้นประหยัด พร้อมค่าภาษีสนามบินทุกแห่งตามรายการทัวร์ข้างต้น (ข้อมูล ณ วันที่ 28 เมษายน 2569)



เจ้าหน้าที่บริษัท ๙ คอยอำนวยความสะดวกทุกท่านตลอดการเดินทาง



ค่าประกันวินาศภัยเครื่องบินตามเงื่อนไขของแต่ละสายการบิน



ค่าอาหาร ค่าเข้าชม และ ค่ายานพาหนะทุกชนิดตามที่ระบุไว้ในรายการทัวร์ข้างต้น



ค่าน้ำหนักกระเป๋าเดินทางตามสายการบินกำหนดไว้ที่ 20 กิโลกรัม / ท่าน / ใบ



คุ้มครองการเสียชีวิตจากอุบัติเหตุสูงสุด 2,000,000 บาท  
คุ้มครองค่ารักษาพยาบาลจากอุบัติเหตุสูงสุด 500,000 บาท

(เงื่อนไขตามกรมธรรม์) เชื้อไข่นไปประกันการเดินทาง ค่าประกันอุบัติเหตุและค่ารักษาพยาบาล คุ้มครองเฉพาะกรณีที่ได้รับอุบัติเหตุระหว่างการเดินทางไม่คุ้มครองถึงการสูญเสียทรัพย์สินส่วนตัวและไม่คุ้มครองโรคประจำตัวของผู้เดินทางและคุ้มครองเฉพาะผู้เดินทางไปกลับพร้อมกรุ๊ปเท่านั้น



ค่าที่พักห้องละ 2-3 ท่าน ตามโรงแรมที่ระบุไว้ในรายการหรือ ระดับเทียบเท่า

- กรณีห้อง TWIN BED (เตียงเดี่ยว 2 เตียง) ซึ่งโรงแรมไม่มีหรือเต็ม ทางบริษัทขอปรับเป็นห้อง DOUBLE BED แทนโดยมี ต้องแจ้งให้ทราบล่วงหน้า
- หากต้องการห้องพักแบบ DOUBLE BED ซึ่งโรงแรมไม่มีหรือเต็ม ทางบริษัทขอปรับเป็นห้อง TWIN BED แทนโดยมี ต้อง แจ้งให้ทราบล่วงหน้า เช่นกัน
- กรณีพักแบบ TRIPLE ROOM 3 ท่าน ท่านที่ 3 อาจเป็นเสริมเตียง หรือ SOFA BED หรือ เสริมพูกที่นอน ทั้งนี้ ขึ้นอยู่กับรูปแบบการจัดห้องพักของโรงแรมนั้นๆ

## ✘ อัตราค่าบริการไม่รวม



ค่าทำหนังสือเดินทางไทย และเอกสารต่างตัว



ค่าภาษีน้ำมัน ที่สายการบินเรียกเก็บเพิ่มภายหลังจากทางบริษัทฯ ได้ออกตั๋วเครื่องบินไปแล้ว ซึ่งลูกค้าต้องชำระส่วนต่างเพิ่มอัตราค่าตัวที่นำเสนอนี้ ใ้รวมภาษีน้ำมันและภาษีสนามบินตามอัตราปัจจุบัน ณ วันที่ออกโปรแกรมแล้ว อย่างไรก็ตาม หากก่อนวันเดินทาง ทางสายการบินมีการประกาศปรับขึ้นค่าภาษีน้ำมัน ภาษีสนามบิน หรือมีค่าใช้จ่ายเพิ่มส่วนอื่นๆ (แม้ว่าทางบริษัทฯ จะได้ทำการออกตั๋วเครื่องบินไปแล้วก็ตาม) ทางบริษัทฯ ขอความกรุณาเรียกเก็บค่าใช้จ่ายในส่วนต่างนี้เพิ่มตามความเป็นจริง



ภาษีมูลค่าเพิ่ม 7% และหัก ณ ที่จ่าย 3%



ค่าทิปมัคคุเทศก์ท้องถิ่นและคนขับรถ รวม 2,000 บาท/ท่าน/ทริป (เด็กชำระทิปเท่ากับผู้ใหญ่) ชำระที่สนามบิน



ค่าน้ำหนักกระเป๋าเดินทางในกรณีที่เกิดขึ้นกว่าสายการบินกำหนด



ค่าใช้จ่ายส่วนตัวนอกเหนือจากรายการ เช่น ค่าเครื่องดื่ม, ค่าอาหารที่สั่งเพิ่ม, ค่าโทรศัพท์ ฯลฯ สำหรับท่านที่รับประทานอาหารพิเศษ อาหารเจ หรือไม่ทานเนื้อสัตว์ ไม่ทานหมู ไม่ทานไก่ และมีความจำเป็นให้ทางบริษัท จัดเตรียมอาหารไว้ให้ท่านเป็นพิเศษนอกเหนือจากที่กรุ๊ปจัดไว้ในรายการ ขอสงวนสิทธิ์ในการเรียกเก็บค่าใช้จ่ายเพิ่มเติมตาม จริงหน้างาน



ค่าธรรมเนียมเอกสารเข้าเมืองสำหรับผู้ถือพาสปอร์ตต่างประเทศ

(ทางรัฐบาลจีนประกาศยกเลิกวีซ่าให้กับคนไทย ผู้ที่ประสงค์จะพำนักระยะสั้นในประเทศจีน ในรอบ 6 เดือน ไม่เกิน 90 วัน \*\*ถ้ากรณีทางรัฐบาลจีนประกาศให้กลับมาใช้วีซ่า ผู้เดินทางจะต้องเสียค่าใช้จ่ายเพิ่มในการขอวีซ่าตามที่สถานทูตกำหนด)





## เงื่อนไขการให้บริการ

1. การเดินทางในแต่ละครั้งจะต้องมีผู้โดยสารจำนวน 9 ท่านขึ้นไป ถ้าผู้โดยสารไม่ครบจำนวนดังกล่าว ทางบริษัทฯ ขอสงวนสิทธิ์ในการเปลี่ยนแปลงราคาหรือยกเลิกการเดินทาง
2. ในกรณีที่ลูกค้าต้องออกตัวโดยสารภายในประเทศ กรุณาติดต่อเจ้าหน้าที่ของบริษัทฯ เพื่อเช็คว่ากรุ๊ปมีการคอนเฟิร์มเดินทางก่อนทุกครั้ง เนื่องจากสายการบินอาจมีการปรับเปลี่ยนไฟล์ทบิน หรือเวลาบิน โดยไม่ได้แจ้งให้ทราบล่วงหน้า ทางบริษัทฯ จะไม่รับผิดชอบใด ๆ ในกรณี ถ้าท่านออกตัวภายในโดยไม่แจ้งให้ทราบและหากไฟล์ทบินมีการปรับเปลี่ยนเวลาบินเพราะถือว่าท่านยอมรับในเงื่อนไขดังกล่าว
3. การชำระค่าบริการ
  - 3.1 กรุณาชำระมัดจำ ท่านละ 10,000 บาท
  - 3.2 กรุณาชำระค่าทัวร์เต็มจำนวน ในกรณีที่ค่าทัวร์ราคาต่ำกว่า 10,000 บาท
  - 3.3 กรุณาชำระค่าทัวร์ส่วนที่เหลือ 45 วันก่อนออกเดินทาง **\*\*60 วันก่อนเดินทางสำหรับช่วงสงกรานต์และปีใหม่\*\***
  - 3.4 กรณีวันเดินทางน้อยกว่า 21 วัน หรือราคาทัวร์โปรโมชั่น ต้องชำระค่าทัวร์เต็มจำนวนเท่านั้น
4. กรณีผู้เดินทางที่ต้องการความช่วยเหลือเป็นพิเศษ เช่น การขอใช้วีลแชร์ที่สนามบิน กรุณาแจ้งบริษัทฯ อย่างน้อย 7 วันก่อนการเดินทาง หรือเริ่มตั้งแต่ท่านจองทัวร์ มิฉะนั้นทางบริษัทฯ ไม่สามารถจัดการได้ล่วงหน้า ทางบริษัทฯ ขอสงวนสิทธิ์ในการเรียกเก็บค่าใช้จ่ายตามจริงที่เกิดขึ้นกับผู้เดินทาง (ถ้ามี)
5. กรณีใช้หนังสือเดินทางราชการ (เล่มน้ำเงิน) เดินทางเพื่อการท่องเที่ยวกับคณะทัวร์ หากท่านถูกปฏิเสธในการเข้า-ออกประเทศใด ๆ ก็ตาม ทางบริษัทฯ ขอสงวนสิทธิ์ไม่คืนค่าทัวร์และรับผิดชอบใด ๆ ทั้งสิ้น



## เงื่อนไขอื่นๆ

**โปรดตรวจสอบ PASSPORT :** กรุณานำพาสปอร์ตติดตัวมาในวันเดินทาง พาสปอร์ตต้องมีอายุไม่ต่ำกว่า 6 เดือน หรือ 180 วัน ขึ้นไปก่อนการเดินทาง และต้องมีหน้ากระดาษอย่างน้อย 6 หน้า

**หมายเหตุ :** สำหรับผู้เดินทางที่อายุไม่ถึง 18 ปี และไม่ได้เดินทางกับบิดา มารดา ต้องมีจดหมายยินยอมให้บุตรเดินทางไปต่างประเทศจากบิดาหรือมารดาแนบมาด้วย





## เงื่อนไขการยกเลิก

\*\*กรณีการขอยกเลิกการเดินทาง หรือเลื่อนการเดินทาง นักท่องเที่ยวหรือตัวแทนจำหน่าย(ผู้มีชื่อในเอกสารการจอง) จะต้องแฟกซ์ อีเมลล์ หรือ มาเซ็นเอกสารการยกเลิกที่บริษัท ใดๆอย่างหนึ่ง เพื่อเป็นการแจ้งยกเลิกกับทางบริษัทอย่างเป็นทางการ (ทางบริษัทไม่ยอมรับยกเลิกการจอง ผ่านทางโทรศัพท์ไม่ว่ากรณีใดๆ)

\*\*กรณีนักท่องเที่ยวหรือตัวแทนจำหน่าย ต้องการขอรับเงินค่าบริการคืน นักท่องเที่ยวหรือตัวแทนจำหน่าย (ผู้มีชื่อในเอกสารการจอง) จะต้องแฟกซ์ อีเมลล์ หรือ มาเซ็นเอกสารการขอรับเงินคืนที่บริษัท ใดๆอย่างหนึ่ง เพื่อทำเรื่องขอรับเงินค่าบริการคืน โดยแนบหนังสือมอบอำนาจพร้อมหลักฐานประกอบการมอบอำนาจ หลักฐานการชำระค่าบริการต่างๆ และหน้าสมุดบัญชีธนาคารที่ต้องการให้นำเงินเข้าให้ครบถ้วน โดยมีเงื่อนไขการคืนเงินค่าบริการ ตาม “ประกาศคณะกรรมการธุรกิจนำเที่ยวและมัคคุเทศก์ เรื่อง หลักเกณฑ์เกี่ยวกับการกำหนดอัตราค่าเงินค่าบริการคืนให้แก่นักท่องเที่ยว พ.ศ. 2563” ดังนี้

### ยกเลิก ไม่น้อยกว่า 30 วันก่อนการเดินทาง (ไม่นับวันเดินทาง)

**คืนเงินค่าทัวร์เต็มจำนวน** ยกเว้น ค่าใช้จ่ายที่เกิดขึ้นจริงเพื่อการเตรียมการนำเที่ยว ทั้งหมด เช่น ค่ามัดจำตัวเครื่อง ค่าบริการแลนด์ ต่างประเทศ เป็นต้น

### การยกเลิกเดินทางกับกรุ๊ปที่ออกเดินทางช่วงเทศกาลวันหยุด เช่น ปีใหม่, สงกรานต์ เป็นต้น

บางสายการบินมีการกักที่นั่งมัดจำที่นิ่งกับสายการบิน และค่ามัดจำที่ปัก รวมถึงเที่ยวบินพิเศษ เช่น CHARTER FLIGHT **จะไม่มีการคืนเงินมัดจำ หรือ ค่าทัวร์ทั้งหมดที่ชำระแล้ว** ไม่ว่าจะยกเลิกด้วยกรณีใดๆ

### ยกเลิก ไม่น้อยกว่า 15-29 วันก่อนเดินทาง (ไม่นับวันเดินทาง)

**คืนเงิน 50% ของค่าทัวร์ทั้งหมด** ยกเว้น ค่าใช้จ่ายที่เกิดขึ้นจริงเพื่อการเตรียมการนำเที่ยวทั้งหมด เช่น ค่ามัดจำตัวเครื่อง ค่าบริการแลนด์ ต่างประเทศ เป็นต้น

### หากท่านงดการใช้บริการรายการใดรายการหนึ่งหรือไม่เดินทางพร้อมคณะ

ทางบริษัทฯ จะถือว่าท่านสละสิทธิ์ **ไม่อาจเรียกร้องค่าบริการและเงินมัดจำคืน ไม่ว่าจะกรณีใดๆ ทั้งสิ้น**

### ยกเลิก น้อยกว่า 15 วันก่อนการเดินทาง

**ทางบริษัทฯ ขอสงวนสิทธิ์ ไม่คืนเงินค่าทัวร์ทั้งหมด** การจ่ายเงินคืนแก่นักท่องเที่ยวตามข้อกำหนดด้านบน ซึ่งมีการหักเงินในบางส่วนนั้น เนื่องจากทางบริษัทมีค่าใช้จ่ายที่ได้จ่ายจริงเพื่อการเตรียมการนำไปแล้ว เช่น การมัดจำที่นั่งบัตรโดยสารเครื่องบิน การจองที่พัก และ ค่าใช้จ่ายที่จำเป็นอื่นๆ เป็นต้น

### กรณีที่กองตรวจคนเข้าเมืองในกรุงเทพฯ และต่างประเทศปฏิเสธการเดินทางออกหรือเข้าประเทศที่ระบุ

**บริษัทฯ ขอสงวนสิทธิ์ที่จะไม่คืนค่าทัวร์** ไม่ว่าจะกรณีใดๆ \*สำคัญ !! บริษัททำธุรกิจเพื่อการท่องเที่ยวเท่านั้น ไม่สนับสนุนการเดินทางเข้าญี่ปุ่นโดยผิดกฎหมาย ลูกค้าต้องผ่านการตรวจคนเข้าเมืองด้วยตัวของตัวเอง โดยมัคคุเทศก์ไม่สามารถช่วยเหลือใดๆได้ทั้งสิ้น \*





## สำคัญ โปรดอ่านเงื่อนไขที่ท่านควรทราบ



### ข้อมูลสำคัญเกี่ยวกับสายการบิน

การจัดที่นั่งบนเครื่องบินจะถูกกำหนดโดยสายการบิน ซึ่งจะดำเนินการผ่านระบบอัตโนมัติ ผู้โดยสารไม่สามารถเลือกที่นั่งได้ และที่นั่งอาจไม่ได้อยู่ติดกัน ซึ่งบริษัทไม่สามารถเข้าไปจัดการได้แต่อย่างใด



### ข้อมูลสำคัญเกี่ยวกับโรงแรมที่พัก

ห้องพักในโรงแรมอาจมีความแตกต่างกัน ดังนั้น ห้องพักประเภทห้องเดี่ยว (Single) ห้องพักคู่ (Twin/Double) และห้องพักสำหรับ 3 ท่าน (Triple) อาจไม่ได้ตั้งอยู่ในอาคารหรือชั้นเดียวกัน



### เงื่อนไขและข้อควรทราบอื่นๆ ก่อไปที่ท่านควรทราบ

รายการทัวร์อาจมีการปรับเปลี่ยนหรือยกเลิกตามสภาพอากาศและความเหมาะสม โดยคำนึงถึงความปลอดภัยของผู้เดินทางเป็นหลัก โดยไม่จำเป็นต้องแจ้งให้ทราบล่วงหน้า

อัตราค่าทัวร์ที่นำเสนอนี้ ได้รวมภาษีน้ำมันและภาษีสนามบินตามอัตราปัจจุบัน ณ วันที่ออกโปรแกรมแล้ว อย่างไรก็ตาม หากก่อนวันเดินทาง ทางสายการบิน มีการประกาศปรับขึ้นค่าภาษีน้ำมัน ภาษีสนามบิน หรือมีค่าใช้จ่ายเพิ่มส่วนอื่นๆ (แม้ว่าทางบริษัทฯ จะได้ทำการออกตั๋วเครื่องบินไปแล้วก็ตาม) ทางบริษัทฯ ขอความกรุณาเรียกเก็บค่าใช้จ่ายในส่วนนี้เพิ่มตามความเป็นจริง

## ไม่รับผิดชอบค่าใช้จ่าย ตัวเครื่องบินภายในประเทศทุกกรณี

กรณีที่ท่านเดินทางจากต่างจังหวัด ค่าใช้จ่ายในการเดินทางเช่น ตัวเครื่องบิน รถไฟ รถทัวร์ ที่พัก ไม่ได้ อยู่ในรายการทัวร์ รวมถึงกรณีที่เกี่ยวข้องบิน (ภายในประเทศ) มีการเปลี่ยนแปลงอันเนื่องมาจาก สายการบินเปลี่ยนแปลงเวลาบิน เที่ยวบิน ยกเลิกเที่ยวบิน หรือสาเหตุสุดวิสัยอื่นๆ ทางบริษัทฯ จะไม่รับผิดชอบค่าใช้จ่ายในส่วนนี้



### หากทำการชำระเงินแล้ว

ทางบริษัทขอสงวนสิทธิ์ในการถือว่าท่านได้ยอมรับเงื่อนไขดังกล่าวแล้ว และจะไม่มีข้อพิพาทใดๆ เนื่องจากท่านได้ยอมรับเงื่อนไขในการให้บริการแล้ว



**สำคัญ!!**  
กรุณาอ่านเงื่อนไข  
แนบท้ายโดยละเอียด  
เพื่อประโยชน์สูงสุดของท่าน



## ตัวอย่างประเภทห้องพัก



 SINGLE (SGL)

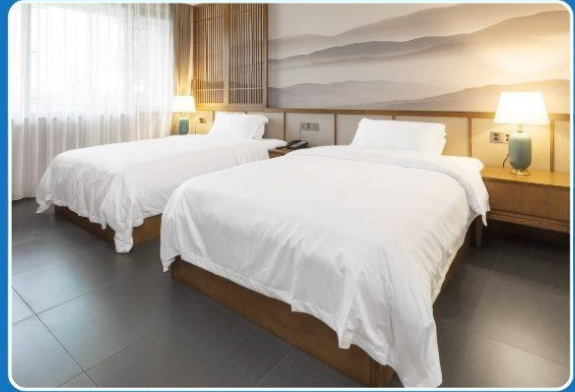

 TWIN (TWN)

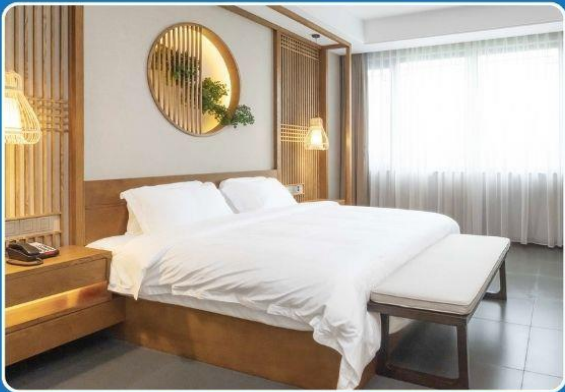

 DOUBLE (DBL)

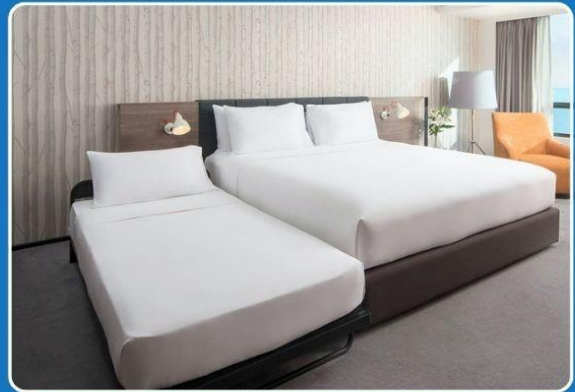

 TRIPLE (TRP)

**\*\*รูปภาพห้องพักเป็นเพียงภาพสื่อถึงประเภทของเตียงเท่านั้น ไม่ใช่ภาพห้องพักจริงสำหรับการเข้าพัก\*\***



2UKWE-AQ001 บินตรง กุ้ยหยาง กุ้ยโจว ซ้ำมฟ้าเหนือผาสะพานลอยฟ้าฮวาเจียง มนต์เสน่ห์ชนเผ่าแม้ว ชมความงามดอกไม้ตามฤดูกาล  
6 วัน 5 คืน \*ทัวร์ไม่ลงร้านรัฐบาล\* โดยสายการบิน 9 AIR (AQ)