

ซียา เวิร์ลแทรเวล (TAT : 11/06629)
1/191 ชั้น 2 ซอยวัชรพล 2/7 แขวงท่าแร้ง เขตบางเขน กรุงเทพ 10220
โทร./Fax. 02-1257970 Hotline : 086-7894535,081-8148715
Line ID : cyaworldtravel
E-mail : cyaworldtravel@gmail.com
Facebook : Cya Worldtravel
Fanpage : Cya World Travel : ซียา เวิร์ลแทรเวล
www.cyaworldtravel.com , www.cyaworldtravel.co.th

KOREA TOURISM ORGANIZATION

Imagine your Korea

WINTER KOREA

คยองจู • สกี • ปูซาน

6 วัน 4 คืน

หนาวนี้ไม่ต้องเลือก!

เที่ยวเมืองมรดกโลก • เล่นสกี
เช็กอินปูซาน ครบในทริปเดียว

29,900 บาท

เดินทาง ธ.ค. 69 – ก.พ. 70

บินตรง AIR BUSAN | SKY CAPSULE | BBQ BUFFET | รวม K-ETA

วัน	โปรแกรมการเดินทาง	เช้า	กลางวัน	เย็น	โรงแรมที่พัก
1	กรุงเทพ (ท่าอากาศยานสุวรรณภูมิ) - เกาหลีใต้ (ท่าอากาศยานนานาชาติกิมแฮ)	X	X	X	-
2	เมืองคยองจู - วัดพุลกุกซา - อุทยานสุสานหลวงแดรึงวอน - ถนนฮวางรีดันกิล -ซอมซงแด - พระราชวังดงกุงและสระวอลจี	X	✓	✓	BEST WESTERN GYEONGJU HOTEL หรือเทียบเท่า
3	EDEN VALLEY SKI RESORT - เมืองปูซาน - หาดแฮอึนแด - สัมผัสบรรยากาศเกาหลีแท้ ๆ STREET FOOD ที่ตลาดแฮอุนแด	✓	X	X	CENTRAL HAEUNDAE HOTEL หรือเทียบเท่า
4	วัดแฮดงยงกุงซา - โบสถ์คริสต์จุกซอง - Lotte Outlet - ชองซาโพสกายวอล์ค - นั่งรถไฟสกายแคปซูล - The Bay 101 - สะพานกวางอันรี	✓	✓	X	CENTRAL HAEUNDAE HOTEL หรือเทียบเท่า
5	ศูนย์รวมเครื่องสำอางชื่อดังของเกาหลี - หมู่บ้านวัฒนธรรมคัมชอน - นั่งกระเช้าลอยฟ้า SONGDO MARINE CABLE CAR - ตลาดปลาจากัลชี - ถนนนัมโพดง	✓	✓	X	CONNECT OCEAN HOTEL หรือเทียบเท่า
6	ศูนย์สมุนไพร - ช้อปปิ้งปลอดภาษี (DUTY FREE) - พิพิธภัณฑ์สาหร่าย + ทำข้าวห่อสาหร่าย + ใส่ชุดฮันบก SUPERMARKET	✓	✓	X	

(รายการอาหารอาจมีการสลับปรับเปลี่ยนได้ ตามความเหมาะสม)



วันแรก กรุงเทพฯ (ท่าอากาศยานสุวรรณภูมิ) - เกาหลีใต้ (ท่าอากาศยานนานาชาติกิมแฮ)

19.00 พร้อมกันที่จุดนัดหมาย **ท่าอากาศยานสุวรรณภูมิ ชั้น 4** ผู้โดยสารขาออกบริเวณ **GROUP TOUR ZONE ลงประตูทางเข้าหมายเลข 10** โดยมีเจ้าหน้าที่ของบริษัทฯ รอต้อนรับและอำนวยความสะดวกก่อนขึ้นเครื่อง

22.50 บินลัดฟ้าสู่ **ประเทศเกาหลีใต้ โดยสายการบิน AIR BUSAN (BX)** เที่ยวบินที่ **BX546**





วันที่สอง เมืองคยองจู - วัดพุลกุกซา - อุทยานสุสานหลวงแดรึงวอน - ถนนฮวางรีดันกิล -ชอมซงแด - พระราชวังดงกุงและสระวอลจี

06.10 เดินทางถึง **ท่าอากาศยานนานาชาติกิมแฮ (GIMHAE INTERNATIONAL AIRPORT)** เมืองปูซาน (BUSAN) สาธารณรัฐเกาหลีใต้ นำท่านผ่านพิธีตรวจคนเข้าเมืองและศุลกากร

เดินทางสู่ **คยองจู เมืองเก่าที่โรแมนติกที่สุดแห่งหนึ่งของเกาหลีใต้** อดีตเมืองหลวงพันปีของอาณาจักรชิลลา เมืองที่เต็มไปด้วยกลิ่นอายประวัติศาสตร์ วัดเก่า สุสานกษัตริย์และสถาปัตยกรรมโบราณที่ยังคงงดงามราวกับย้อนเวลากลับไปในยุคราชวงศ์เกาหลี ผสมผสานกับคาเฟ่สไตล์ฮันอก ถนนคนเดิน และมุมถ่ายรูปสุดชิค



เดินทางสู่ **วัดพุลกุกซา (BULGUKSA TEMPLE) มรดกโลก UNESCO อันทรงคุณค่าแห่งเมืองคยองจู** สร้างขึ้นในยุคราชวงศ์ชิลลา สะท้อนถึงความรุ่งเรืองของพุทธศาสนาและศิลปะสถาปัตยกรรมเกาหลีโบราณได้อย่างงดงาม ภายในวัดโดดเด่นด้วยเจดีย์หินคู่ที่มีชื่อเสียง รวมถึงบันไดหินโบราณที่เป็นสัญลักษณ์สำคัญของวัด บรรยากาศร่มรื่น เงียบสงบ เหมาะแก่การเดินชมและซึมซับวัฒนธรรม





กลางวัน **รับประทานอาหารกลางวัน เมนู จูกูมิพกกึม หรือ หมึกผัดซอสเผ็ด**



ตามรอยอารยธรรมซิลลา ณ **อุทยานสุสานหลวงแดรึงวอน (DAEREUNGWON TOMB COMPLEX)** **"ย้อนเวลาสู่อดีตอันรุ่งโรจน์ของอาณาจักรพันปี"** สัมผัสความมหัศจรรย์ของ DAEREUNGWON กลุ่มสุสานหลวงโบราณของกษัตริย์และราชวงศ์ซิลลาที่ตั้งตระหง่านอยู่ใจกลางเมืองคยองจู ชมความแปลกตาของเนินดินขนาดยักษ์ที่ปกคลุมด้วยหญ้าเขียวขจีกว่า 23 องค์ ซึ่งได้รับ **การขึ้นทะเบียนเป็นมรดกโลกโดย UNESCO**







เช็กอินถนนสุดฮิตแห่งเมืองคยองจู **ถนนฮวางรีดันกิล (HWANGRIDAN-GIL STREET)** สัมผัสบรรยากาศความคลาสสิกที่ผสมผสานกับความร่วมสมัยได้อย่างลงตัวบนถนนสายวัฒนธรรมที่ถูกโอบล้อมด้วยบ้านทรงพื้นเมืองเกาหลีหรือ **"ฮันอก" (HANOK)** ตลอดสองข้างทาง ท่านจะได้ตื่นตาตื่นใจกับคาเฟ่ดีไซน์เก๋ ร้านอาหารระดับพรีเมียม และร้านขายของที่ระลึกที่มีเอกลักษณ์เฉพาะตัว ท่านสามารถเลือกซื้อสินค้างานคราฟต์และของที่ระลึกที่มีเฉพาะในเมืองคยองจู ห้ามพลาดชิม **"ขนมเหรียญ 10 วอน"** สตรีทฟู้ดชื่อดังระดับตำนาน













เดินทางสู่ **หอดูดาวที่เก่าแก่ที่สุดในเอเชียตะวันออก" ตื่นตาตื่นใจกับ ชอมซงแด (CHEOMSEONGDAE)** หอดูดาวรูปทรงขวด อันเป็นเอกลักษณ์ที่สร้างขึ้นตั้งแต่ศตวรรษที่ 7 ในสมัยราชินีซอนด็อกแห่งอาณาจักรซิลลา สิ่งก่อสร้างนี้ไม่เพียงแต่สะท้อนถึงความก้าวหน้าทางดาราศาสตร์ในอดีต แต่ยังเต็มไปด้วยสัญลักษณ์ทางตัวเลขที่สอดคล้องกับจำนวนวันในหนึ่งปี เป็นมรดกโลกที่ยังคงความสมบูรณ์และเป็นสัญลักษณ์แห่งความภาคภูมิใจของชาวเกาหลี





นำท่านสู่ **พระราชวังดงกุงและสระวอลจี (DONGGUNG PALACE & WOLJI POND)** ชมความงามของพระราชวังดงกุงและเดินเล่นริมสระวอลจีในช่วงเวลาที่พระอาทิตย์กำลังจะลับขอบฟ้า ซึ่งเป็นเวลาที่สวยที่สุดเมื่อแสงไฟค่อย ๆ สว่างขึ้นสร้างภาพสะท้อนที่งดงามราวกับภาพวาด ท่านจะได้สัมผัสความเงียบสงบและขรึมขลังที่เป็นเอกลักษณ์ของเมืองคยองจู ก่อนจะอำลาเมืองแห่งประวัติศาสตร์นี้เพื่อเดินทางกลับปูซาน





ค่ำ **รับประทานอาหารค่ำ เมนูชาบู ชาบู**



เข้าสู่โรงแรมที่พัก BEST WESTERN GYEONGJU HOTEL หรือเทียบเท่า (เมืองคยองจู)



วันที่สาม EDEN VALLEY SKI RESORT - เมืองปูซาน - หาดแฮอึนแด - สัมผัสบรรยากาศเกาหลีแท้ ๆ STREET FOOD ที่ตลาดแฮอุนแด

เช้า **รับประทานอาหารเช้า ณ ห้องอาหารของโรงแรม**

นำท่านเดินทางสู่ **EDEN VALLEY SKI RESORT** ตั้งอยู่ที่ **เมืองยางซาน จังหวัดคยองซังนัมโด** เป็นลานสกีที่อยู่ใกล้เมืองปูซาน ภายในรีสอร์ทมีเส้นทางสกีทั้งหมดประมาณ 7 สโลป พร้อมลิฟต์สกีประมาณ 3–4 จุด แบ่งระดับความยากให้เหมาะกับทั้งผู้เริ่มต้น ผู้เล่นระดับกลาง และผู้ที่มีพื้นฐานสกี **โดยลานสกีแห่งนี้เหมาะอย่างยิ่งสำหรับนักท่องเที่ยวที่ต้องการทดลองเล่นสกีครั้งแรก** และมีกิจกรรมฤดูหนาวอื่นๆให้เลือกสำหรับผู้ที่ไม่ต้องการเล่นสกี เช่น สโนว์บอร์ด เล่นหิมะ ถ่ายรูปกับวิวภูเขาหิมะ และกิจกรรม SNOW SLED พร้อมบรรยากาศหิมะสวย ๆ ให้ถ่ายรูปในฤดูหนาว

หมายเหตุ: ราคาทัวร์ไม่รวมค่าชุดสกี อุปกรณ์สกี ค่าเช่าล็อกเกอร์ ค่าเรียนสกี และกิจกรรมเสริมต่าง ๆ ภายใน EDEN VALLEY SKI RESORT

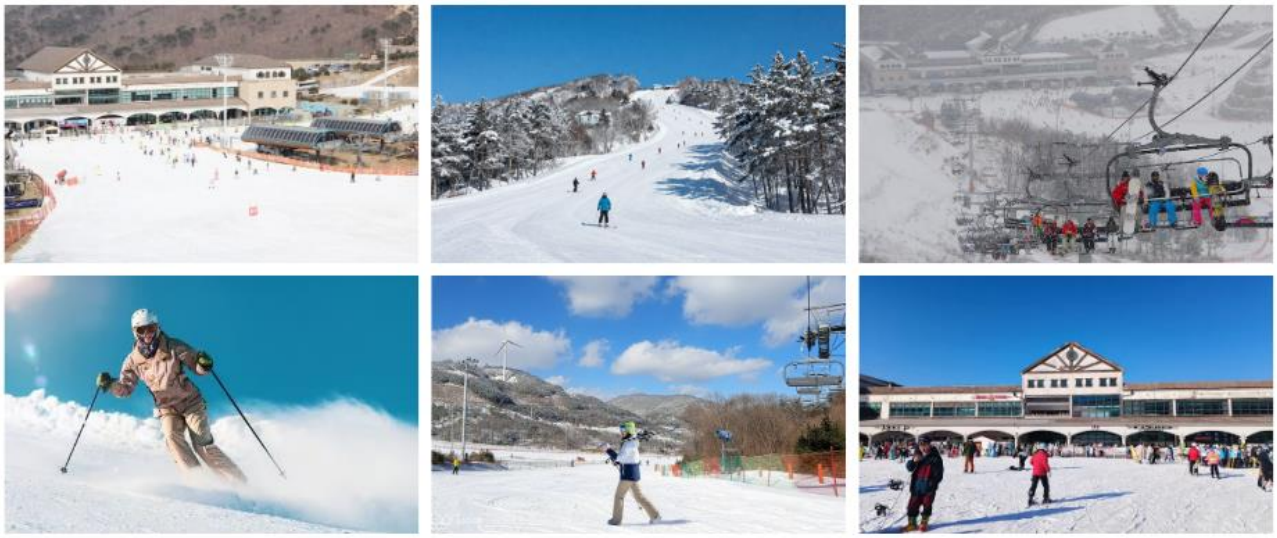

กลางวัน **อิสระอาหารกลางวัน**

นำท่านเดินทางสู่ **เมืองปูซาน (BUSAN) เมืองท่าขนาดใหญ่และเมืองท่องเที่ยวอันดับ 2 ของเกาหลีใต้**

เข้าสู่โรงแรมที่พัก CENTRAL HAEUNDAE HOTEL หรือเทียบเท่า (หาดแฮอึนแด)




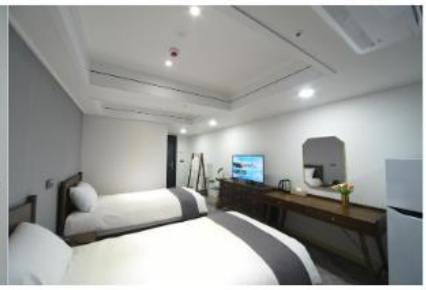

นำท่านสู่ **หาดแฮอึนแด (HAEUNDAE BEACH)** ชายหาดที่มีชื่อเสียงและสวยงามที่สุดของเมืองปูซาน โดดเด่นด้วยแนวชายหาดยาวสุดลูกหูลูกตา ทรายขาวละเอียด และวิวทะเลที่ตัดกับตึกสูงทันสมัยของเมืองอย่างลงตัว ที่นี่ถือเป็นแลนด์มาร์คสำคัญที่ทั้งชาวเกาหลี อิสระให้ท่านเดินเล่นริมทะเล ถ่ายภาพ หรือพักผ่อนตามอัธยาศัย พร้อมสัมผัสบรรยากาศทะเลเกาหลีแบบเต็มอิ่ม

อาหารค่ำ **อิสระอาหารค่ำ**

นำท่าน **สัมผัสบรรยากาศเกาหลีแท้ ๆ STREET FOOD ที่ตลาดแฮอุนแด** แหล่งรวมของกินชื่อดังใจกลางเมืองที่เต็มไปด้วยร้านอาหารและสตรีทฟู้ดหลากหลายชนิด อิสระให้ท่านเลือกชิมเมนูยอดนิยม ไม่ว่าจะเป็นโอเด้ง ต๊อกบกกี โฮต็อก (แพนเค้กไส้น้ำตาลสุดหอม) ซีฟู้ดย่างสดๆ จากทะเลปูซาน






วันที่สี่ วัดแฮดงยงกุงซา - โบสถ์คริสต์จุกซอง - LOTTE OUTLET - ซองซาโพสกายวอล์ค - นั่งรถไฟสกายแคปซูล - THE BAY 101 - สะพานกวางอันรี

เช้า **รับประทานอาหารเช้า ณ ห้องอาหารของโรงแรม**

เดินทางสู่ **วัดแฮดงยงกุงซา** **วัดเก่าแก่ที่มีความงดงามและมีเอกลักษณ์โดดเด่นถือเป็นหนึ่งในวัดที่สวยที่สุดของประเทศเกาหลีใต้** ด้วยทำเลที่ตั้งบนโขดหินริมทะเล ทำให้สามารถชมวิวคลื่นทะเลได้อย่างสวยงาม ภายในวัดมีจุดสำคัญมากมาย อาทิ พระโพธิสัตว์กวนอิม พระพุทธรูปสีทองและทางเดินลงสู่วัดที่มีบันไดกว่า 108 ขั้น ซึ่งเชื่อกันว่าเป็นสัญลักษณ์ของการปลดปล่อยความทุกข์และความกังวล ให้ท่านสักการะสิ่งศักดิ์สิทธิ์ พร้อมเก็บภาพความประทับใจในบรรยากาศที่ผสมผสานระหว่าง “ศรัทธาและธรรมชาติ”





กลางวัน **รับประทานอาหารกลางวัน เมนู แฮมุลทัง หรือ หม้อไฟทะเลเดือดสไตล์เกาหลี**



เดินทางสู่ **โบสถ์คริสต์จุกซอง (JUKSEONG CHURCH) โบสถ์ริมทะเลสุดโรแมนติกแห่งเมืองปูซาน สถานที่แห่งนี้มีชื่อเรียกอีกอย่างว่า “Dream Filming Set” สร้างขึ้นเพื่อใช้ถ่ายทำซีรีส์เกาหลีจุดเช็คอินยอดนิยมของนักท่องเที่ยว** ด้วยวิวทะเลกว้างไกลและคลื่นที่ซัดเข้าฝั่งอย่างสวยงาม ตัวโบสถ์โดดเด่นด้วยสถาปัตยกรรมเรียบง่ายแต่แฝงด้วยความโรแมนติก อิสระให้ท่านเดินเล่นและดื่มด่ำกับบรรยากาศริมทะเลตามอัธยาศัย







นำท่านสู่ **แหล่งชอปปิ้งชื่อดังของปูซาน LOTTE PREMIUM OUTLET DONGBUSAN** เอาท์เล็ตขนาดใหญ่ที่รวบรวมแบรนด์ชั้นนำทั้งระดับโลกและแบรนด์เกาหลีไว้มากมาย ในราคาสุดคุ้มและลดสูงสุดตลอดทั้งปี อิสระให้ท่านเลือกซื้อสินค้า ไม่ว่าจะเป็น เสื้อผ้าแฟชั่น แบรนด์ดัง รองเท้า กระเป๋า เครื่องประดับ และของฝาก พร้อมทั้งมีร้านอาหาร คาเฟ่ และโซนพักผ่อนไว้ให้บริการครบครัน



เปิดประสบการณ์ **นั่งรถไฟสกายแคปซูลสุดคิวท์ (SKY CAPSULE HAEUNDAE BLUE LINE PARK) (รวมค่าตั๋วเที่ยวเดียว)** สัมผัสประสบการณ์สุดน่ารักกับ **รถไฟ SKY CAPSULE** สีพาสเทล ที่วิ่งเลียบชายฝั่งทะเลปูซาน ให้บรรยากาศโรแมนติกและเป็นหนึ่งในกิจกรรมยอดฮิตที่ไม่ควรพลาด ระหว่างทางสามารถชมวิวแลนด์มาร์คสำคัญ เช่น หมู่บ้านชองซาโพ ประภาคารสีแดง-ขาว และวิวทะเลสุดลูกหูลูกตา ให้ท่านเพลิดเพลินกับบรรยากาศสุดชิล ใช้เวลาประมาณ 25–30 นาที





เดินทางสู่ **ชองซาโพสกายวอล์ค (CHEONG SAPOSKYWALK) สัมผัสประสบการณ์สุดตื่นเต้นบนสกายวอล์คพื้นกระจกใสที่ยื่นออกไปเหนือทะเล** ให้ความรู้สึกราวกับกำลังเดินอยู่กลางอากาศ โดดเด่นด้วยวิวทะเลแบบพาโนรามา สามารถมองเห็น น้ำทะเลสีฟ้าครามตัดกับโขดหินธรรมชาติ





นำท่านเดินทางสู่ **THE BAY 101** จุดชมวิวและจุดถ่ายภาพยอดนิยมริมทะเลในย่านแฮอุนแด ตั้งอยู่บริเวณ MARINE CITY หนึ่งในย่านหรูของเมืองปูซาน ให้ท่านถ่ายภาพกับวิวตึกสูงระฟ้าริมทะเลที่เรียงรายอย่างสวยงาม โดยเฉพาะช่วงเย็นถึงค่ำ แสงไฟจากอาคารจะสะท้อนกับผืนน้ำ เกิดเป็นบรรยากาศสุดโรแมนติก และเป็นหนึ่งในมุมถ่ายภาพกลางคืนที่ไม่ควรพลาดของปูซาน



เดินทางสู่ **สะพานกวางอันรี หรือที่รู้จักในชื่อ "DIAMOND BRIDGE" สะพานข้ามทะเลที่ยาวที่สุดแห่งหนึ่งในเกาหลีใต้** ในยามค่ำคืนสะพานแห่งนี้จะถูกเนรมิตด้วยระบบไฟ LED อัจฉริยะกว่าพันดวงที่เปลี่ยนสีสันและลวดลายไปตามฤดูกาล สร้างภาพสะท้อนระยิบระยับบนผิวน้ำที่สวยงามเกินบรรยาย



ค่ำ **อิสระรับประทานอาหารค่ำ**

เข้าสู่โรงแรมที่พัก CENTRAL HAEUNDAE HOTEL หรือเทียบเท่า (หาดแฮอึนแด)






วันที่ห้า **ศูนย์รวมเครื่องสำอางชื่อดังของเกาหลี - หมู่บ้านวัฒนธรรมคัมชอน - นั่งกระเช้าลอยฟ้า SONGDO MARINE CABLE CAR - ตลาดปลาจากัลชี - ถนนนัมโพดง**

เช้า **รับประทานอาหารเช้า ณ ห้องอาหารของโรงแรม**

เดินทางสู่**ศูนย์รวมเครื่องสำอางชื่อดังของเกาหลี** ที่รวบรวมผลิตภัณฑ์ความงามคุณภาพระดับโลกไว้ในที่เดียวในราคาสุดพิเศษ ภายในมีสินค้าหลากหลายไม่ว่าจะเป็นสกินแคร์บำรุงผิว เครื่องสำอางและผลิตภัณฑ์ดูแลความงามจากแบรนด์ชั้นนำให้ท่านเลือกชมทดลองสินค้าพร้อมรับคำแนะนำจากผู้เชี่ยวชาญด้านความงาม







เดินทางสู่ **หมู่บ้านวัฒนธรรมคัมชอน (GAMCHEON CULTURE VILLAGE) ซานโตรินีแห่งเกาหลี** หมู่บ้านศิลปะชื่อดังของเมืองปูซาน โดดเด่นด้วยบ้านเรือนสีพาสเทลที่เรียงตัวลดหลั่นตามไหล่เขาอย่างมีเอกลักษณ์ ภายในหมู่บ้านเต็มไปด้วย งานศิลปะ สตรีทอาร์ต และมุมถ่ายรูปสุดน่ารัก ให้ท่านเก็บภาพความประทับใจตลอดเส้นทาง ไม่ว่าจะเป็นตรอกซอกซอยเล็ก ๆ บันไดสีสันสดใส ไฮไลต์สำคัญคือจุดถ่ายภาพกับรูปปั้น **“เจ้าชายน้อย (LITTLE PRINCE)”** ที่นั่งมองวิวหมู่บ้านและทะเลด้านล่าง มุมยอดนิยมที่ไม่ควรพลาด





กลางวัน **รับประทานอาหารกลางวัน พิเศษ !! เมนู B.B.Q. บุฟเฟต์**



เปิดประสบการณ์สุดเอ็กซ์คลูซีฟ นั่งกระเช้าลอยฟ้าข้ามทะเล ณ **SONGDO MARINE CABLE CAR** สัมผัสความตื่นเต้นเหนือระดับกับการนั่งกระเช้าลอยฟ้าข้ามอ่าวปูซานที่ความสูงกว่า 86 เมตร ระยะทางยาวกว่า 1.62 กิโลเมตร นำท่านสู่ **SONGDO CLOUD TRAILS** สกายวอล์คริมทะเลรูปทรงมังกรที่ทอดยาวไปในทะเล ให้ท่านได้สัมผัสสายลมและถ่ายรูปเช็กอินกับวิวเส้นขอบฟ้าอันสวยงาม





นำท่านสู่ **ตลาดปลาจากัลชี (JAGALCHI FISH MARKET) ตลาดอาหารทะเลที่ใหญ่และมีชื่อเสียงที่สุดของเกาหลีใต้** แหล่งรวมซีฟู้ดสดใหม่จากทะเลปูซาน ที่คึกคักไปด้วยบรรยากาศแบบท้องถิ่นแท้ๆ ภายในตลาดเต็มไปด้วยร้านอาหารทะเลนานาชนิด ปลาสด ปู หอย ปลาหมึก อีกหนึ่งเอกลักษณ์คือ “ป้า ๆ จากัลชี” แม่ค้าท้องถิ่นที่เป็นสีสันของตลาด พร้อมบริการแนะนำอาหารอย่างเป็นกันเอง ทำให้การเดินเที่ยวที่นี่เต็มไปด้วยความสนุก






เดินทางสู่ **ถนนนัมโพดง (NAMPODONG STREET) ย่านชอปปิงชื่อดังใจกลางเมืองปูซาน** แหล่งรวมสินค้าแฟชั่น ร้านค้าแบรนด์ดัง และสตรีทฟู้ดหลากหลายชนิดที่คึกคักตลอดทั้งวัน บริเวณนี้ยังเชื่อมต่อกับ **BIFF Square** แหล่งรวมของกินยอดนิยม โดยเฉพาะเมนูขึ้นชื่ออย่าง **HOTTEOK (แพนเค้กเกาหลีไส้ถั่ว/น้ำตาล)** ที่ใครมาก็ต้องลอง อิสระให้ท่านเดินเล่นเลือกซื้อสินค้า ไม่ว่าจะเป็นเสื้อผ้า เครื่องสำอาง





ค่ำ **อิสระรับประทานอาหารค่ำ**

ที่พัก CONNECT OCEAN HOTEL หรือเทียบเท่า


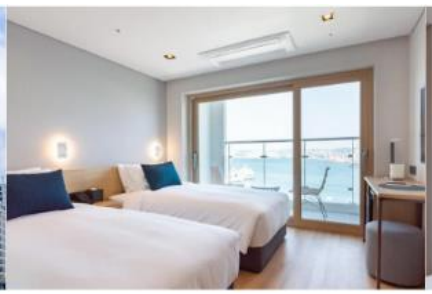


วันที่หก ศูนย์สมุนไพร - ช้อปปิ้งปลอดภาษี (Duty Free) - พิพิธภัณฑ์สาหร่าย ทำข้าวห่อสาหร่าย + ใส่ชุดฮันบก - SUPERMARKET

เช้า **รับประทานอาหารเช้า ณ ห้องอาหารของโรงแรม**

- **ศูนย์โสมรัฐบาล** ซึ่งรับรองคุณภาพจากรัฐบาล เป็นโสมที่อายุ 6 ปี ซึ่งถือว่ามีคุณภาพดีที่สุด โสมเกาหลีถือเป็นยาบำรุงร่างกาย หรือสามารถซื้อเป็นของฝากจากประเทศเกาหลี
- **ศูนย์สมุนไพรฮ็อกเกตนามู** ต้นไม้ชนิดนี้เจริญเติบโตในป่าลึกบนภูเขาที่สูงเหนือน้ำทะเล 50-800 เมตร มีผลช่วยดูแลตับให้แข็งแรง ป้องกันจากการดื่มแอลกอฮอล์ กาแฟ บุหรี่ สารตกค้างจากอาหารและยา
- **RED PINE** เป็นผลิตภัณฑ์ที่สกัดจากน้ำมันสน ที่มีสรรพคุณช่วยบำรุงร่างกาย ลดไขมัน ช่วยควบคุมอาหารและรักษาสมดุลในร่างกาย



นำท่านสู่ **แหล่งชอปปิ้งปลอดภาษี (DUTY FREE) แหล่งรวมสินค้าแบรนด์ดังระดับโลกและแบรนด์เกาหลีไว้ในที่เดียว** ภายในมีสินค้าหลากหลาย ไม่ว่าจะเป็นเครื่องสำอางและสกินแคร์แบรนด์ดัง กระเป๋า นาฬิกา และสินค้าแฟชั่น น้ำหอม สินค้าทุกชิ้นเป็นของแท้ 100% ปลอดภาษีได้ราคาคุ้มค่า พร้อมโปรโมชั่นและส่วนลดพิเศษ



เดินทางสู่ **พิพิธภัณฑ์สาหร่าย** เรียนรู้วิธีการทำสาหร่ายของชาวเกาหลี และนำท่านเปิดประสบการณ์ **การทำข้าวห่อสาหร่ายสไตล์เกาหลี (คิมบับ)** และให้ทุกท่านได้ใส่ **ชุดฮันบก (HANBOK)** ชุดประจำชาติของประเทศเกาหลีใต้ ถ่ายรูปกับฉากจำลอง 4 มิติซึ่งมีความสวยงาม



กลางวัน **รับประทานอาหารกลางวัน เมนู แทจีกุกพับ เมนูขึ้นชื่อเมืองปูซาน**



นำท่านสู่ **SUPERMARKET** ซึ่งท่านสามารถเลือก ซื้อสินค้าเกาหลีได้อีกรอบ โดยเฉพาะของกิน เช่น บะหมี่ชินราเมียน (มาม่าสไตล์เกาหลี) อูด้ง กิมจิ ขนมช๊อคโก้พาย น้ำจิ้มปรุงรสหมูย่างเกาหลี ไก่ตุ๋นโสม สำเร็จรูป ผลไม้ตามฤดูกาล ในราคาพิเศษก่อนกลับเมืองไทย

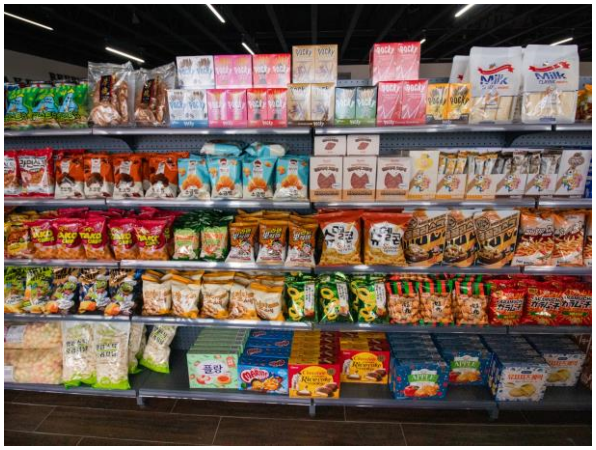



ถึงเวลาอันสมควร นำท่านสู่ **ท่าอากาศยานนานาชาติกิมแฮ (GIMHAE INTERNATIONAL AIRPORT)**

18.00 เดินทางกลับสู่ **กรุงเทพ โดยสายการบินแอร์ปูซาน BX** โดยเที่ยวบินที่ **BX545**

21.50 เดินทางถึงท่าอากาศยานสุวรรณภูมิ โดยสวัสดิภาพ พร้อมความประทับใจ

****

** หมายเหตุ **

รูปภาพประกอบในรายการนี้มีวัตถุประสงค์เพื่อประกอบการอธิบายถึงสถานที่ และรายการเมนูอาหารเท่านั้น

อัตราค่าบริการ ผู้ใหญ่ พักห้องละ 2 หรือ 3 ท่าน				
วันที่เดินทาง	ราคาผู้ใหญ่ (บาท)	พักเดี่ยว / เดินทางท่านเดียว เพิ่ม (บาท)	**ที่นั่ง**	**หมายเหตุ**
ธันวาคม 2026				
10-15 ธันวาคม 2569	29,999	9,900	25	
15-20 ธันวาคม 2569	29,999	9,900	25	
17-22 ธันวาคม 2569	29,999	9,900	25	
22-27ธันวาคม 2569	30,999	9,900	25	
24-29 ธันวาคม 2569	30,999	9,900	25	
25-30 ธันวาคม 2569	33,999	9,900	25	
26-31 ธันวาคม 2569	33,999	9,900	25	
27 ธ.ค.69 - 01 ม.ค. 2570	34,999	9,900	25	
28 ธ.ค.69 -02 ม.ค. 2570	34,999	9,900	25	
29 ธ.ค.69 -03 ม.ค. 2570	34,999	9,900	25	
30 ธ.ค.69 -04 ม.ค. 2570	34,999	9,900	25	
31 ธ.ค.69 -05 ม.ค. 2570	34,999	9,900	25	
มกราคม 2027				
05- 10 มกราคม 2570	30,999	9,900	25	
07-12 มกราคม 2570	30,999	9,900	25	
12-17 มกราคม 2570	30,999	9,900	25	
14-19 มกราคม 2570	30,999	9,900	25	
19-24 มกราคม 2570	30,999	9,900	25	
21-26 มกราคม 2570	30,999	9,900	25	
26-31 มกราคม 2570	30,999	9,900	25	
กุมภาพันธ์ 2027				
02-07 กุมภาพันธ์ 2570	29,999	9,900	25	
04-09 กุมภาพันธ์ 2570	29,999	9,900	25	
09-14 กุมภาพันธ์ 2570	29,999	9,900	25	
11-16 กุมภาพันธ์ 2570	29,999	9,900	25	
16-21 กุมภาพันธ์ 2570	29,999	9,900	25	
18-23 กุมภาพันธ์ 2570	29,999	9,900	25	
23-28 กุมภาพันธ์ 2570	29,999	9,900	25	

**** ราคาทัวร์ไม่รวมค่าภาษีน้ำมัน ในกรณีที่ทางสายการบินเรียกเก็บเพิ่มในภายหลัง****

**** ราคาทัวร์ไม่รวมค่าทิปมัคคุเทศก์ (ตามธรรมเนียม) 2,000 บาท / ท่าน / ทริป ชำระที่สนามบิน ณ วันเดินทาง****

หมายเหตุ : ไม่มีราคาเด็ก

****ราคา INFANT (อายุไม่ถึง 2 ปี บริบูรณ์ ณ วันเดินทางกลับ) ท่านละ 9,000 บาท**

อัตรานี้รวมรายการทัวร์และตั๋วเครื่องบินแล้ว**

ราคาทัวร์รวม

1. ค่าตั๋วเครื่องบินไป-กลับตามเส้นทางที่ระบุในรายการ ชั้นทัศนาจรไป-กลับพร้อมคณะ กรณีอยู่ต่อต้องเสียค่าเปลี่ยนแปลงตั๋ว
2. ค่าอาหารทุกมื้อ ตามที่ระบุในรายการ
3. ค่าที่พักตามระบุในรายการ พักห้องละ 2 ท่าน ตามโรงแรมที่ระบุหรือเทียบเท่า
4. ค่ารถรับ-ส่ง และนำเที่ยวตามรายการ
5. ค่าภาษีสนามบิน ทุกแห่งที่มี
6. ค่าน้ำหนักกระเป๋าสัมภาระท่านละ 20 กก. 1ใบ / ท่าน
7. ค่าหัวหน้าทัวร์นำท่านท่องเที่ยวตลอดรายการในต่างประเทศ
8. ค่าประกันอุบัติเหตุระหว่างเดินทาง การชดเชยอุบัติเหตุส่วนบุคคลกรณี เสียชีวิต สูญเสียอวัยวะสายตาหรือ ทุพพลภาพถาวรสิ้นเชิง 1,000,000 บาท

ราคาทัวร์ไม่รวม

1. ค่าใช้จ่ายส่วนตัว อาทิ ค่าทำหนังสือเดินทาง, ค่า โทรศัพท์ส่วนตัว, ค่าซักรีด, มินิบาร์ในห้อง, รวมถึงค่าอาหาร และเครื่องดื่มที่สั่งเพิ่มนอกเหนือรายการ (หากท่านต้องการสั่งเพิ่ม กรุณาติดต่อหัวหน้าทัวร์แล้วจ่ายเพิ่มเองต่างหาก)
2. **ค่าทิปคนขับรถ และไกด์ท้องถิ่นท่านละ 60,000 วอน หรือ 1,700 บาท ต่อท่านตลอดทั้งทริป**
3. **ค่าภาษีมูลค่าเพิ่ม 7% และภาษีหัก ณ ที่จ่าย 3% (กรณีออกใบเสร็จรับเงินในนามบริษัท หรือต้องการใบกำกับภาษี)**
4. ค่าน้ำหนักกระเป๋าสัมภาระ ที่หนักเกินสายการบินกำหนด (ปกติ 15 กก.) 1 ใบ / ท่าน
5. ค่าวีซ่าสำหรับพาสปอร์ตต่างด้าว

เงื่อนไขการจองและการให้บริการ

1. ในการจองครั้งแรก มัดจำ **ท่านละ 10,000 บาท** หรือชำระทั้งหมด
2. ส่วนที่เหลือชำระก่อนเดินทาง 30 วัน ในกรณีที่ไม่ชำระเงินส่วนที่เหลือตามเวลาที่กำหนด ขอสงวนสิทธิ์ในการบอกยกเลิกการเดินทาง
3. การจองจะมีผลสมบูรณ์โดยจะต้องส่งแฟกซ์หรืออีเมล์ใบจองทัวร์ให้เจ้าหน้าที่ฝ่ายขายพร้อมกรอกรายชื่อของผู้เดินทางที่สะกดตรงตามหนังสือเดินทาง
4. บริษัทฯขอสงวนสิทธิ์เก็บเพิ่ม 300 USD หากลูกค้าต้องการขอแยกออกจากกรุ๊ปหรือไม่เที่ยวตามรายการที่กำหนด
5. ลูกค้าที่ใช้หนังสือเดินทางต่างชาติ บริษัทฯขอสงวนสิทธิ์เก็บเพิ่ม 100 USD

การยกเลิก

1. การยกเลิกการเดินทางจะมีผลสมบูรณ์ ก็ต่อเมื่อได้แฟกซ์ หรือ อีเมล์ การยกเลิกให้กับเจ้าหน้าที่ฝ่ายขาย

- ยกเลิกก่อนการเดินทาง 30 วันทำการขึ้นไป คืนเงินทั้งหมด
- ยกเลิกก่อนการเดินทาง 15 วันทำการขึ้นไป เก็บค่าใช้จ่าย 50% ของราคาทัวร์
- ยกเลิกการเดินทางน้อยกว่า 1 - 14 วันทำการ เก็บค่าใช้จ่ายทั้งหมด 100 % ของราคาทัวร์

**** การยกเลิกไม่นับวันเสาร์อาทิตย์ และวันหยุดนักขัตฤกษ์ ****

2. การขอยกเลิกการเดินทางในกรณีที่เจ็บป่วยหรือมีเหตุจากร่างกายที่ไม่สามารถเดินทางในช่วงเวลาที่จองได้ การยกเลิกการเดินทาจะต้องแสดงใบรับรองแพทย์จากโรงพยาบาลให้กับเจ้าหน้าที่ฝ่ายขายทั้งนี้บริษัทฯขอสงวนสิทธิ์พิจารณาในการคืนเงินให้กับลูกค้าเป็นกรณีไป
3. **ในกรณีที่เจ้าหน้าที่ตรวจคนเข้าเมืองปฏิเสธการเข้า-ออกนอกประเทศซึ่งอยู่นอกเหนือความรับผิดชอบของบริษัท บริษัทขอสงวนสิทธิ์ไม่คืนค่าทัวร์ไม่ว่ากรณีใดๆทั้งสิ้น**
4. ในกรณีกรุ๊ปที่เดินทางช่วงวันหยุดหรือเทศกาล บริษัทฯได้มีการการันตีมัดจำหรือซื้อขายแบบมีเงื่อนไขกับสายการบิน รวมถึงเที่ยวบินพิเศษ เช่น CHARTER FLIGHT (เหมาลำ), EXTRA FLIGHT (เที่ยวบินพิเศษที่เพิ่มเข้ามาช่วงวันหยุด หรือ เทศกาลดังกล่าว) บริษัทฯ ขอสงวนสิทธิ์ไม่คืนเงินค่ามัดจำ หรือ ค่าทัวร์ทั้งหมด

หมายเหตุ

1. บริษัทฯ ขอสงวนสิทธิ์ยกเลิกการเดินทาง ในกรณีที่จำนวนผู้เดินทาง ต่ำกว่า 10 ท่าน (ผู้ใหญ่) ขึ้นไป โดยบริษัทฯ จะแจ้งให้ทราบล่วงหน้าอย่างน้อย 7 วัน ก่อนการเดินทาง
2. ในกรณีที่จำนวนผู้เดินทางต่ำกว่า 15 ท่าน(ผู้ใหญ่) จะไม่มีหัวหน้าทัวร์เดินทางไปด้วย (แต่มีไกด์ท้องถิ่นรับที่สนามบินปลายทาง)
3. สำหรับการเดินทางจำนวนผู้เดินทาง 15 ท่าน(ผู้ใหญ่) ขึ้นไปจะมีหัวหน้าทัวร์เดินทางไปด้วย
4. เที่ยวบินและรายการท่องเที่ยวสามารถเปลี่ยนแปลงได้ตามความเหมาะสมโดยคำนึงถึงผลประโยชน์ของ ผู้เดินทางเป็นสำคัญ
5. หนังสือเดินทางต้องมีอายุเหลือใช้งานไม่น้อยกว่า 6 เดือน และบริษัทฯ รับเฉพาะผู้มีจุดประสงค์เดินทางเพื่อท่องเที่ยวเท่านั้น
6. ทางบริษัทฯขอสงวนสิทธิไม่รับผิดชอบค่าเสียหายใดๆทั้งสิ้น อันเนื่องมาจากเกิดกรณีความล่าช้าจากสายการบิน, การประท้วง, การนัดหยุดงาน, การก่อจลาจล, การจราจร, การเมือง, ภัยธรรมชาติ รวมถึงการปิดให้บริการของสถานที่อันเนื่องมาจาก สภาพอากาศ หรือเหตุสุดวิสัย นอกเหนือการควบคุม (โดยบริษัทฯจะดำเนินการประสานงานเพื่อประโยชน์สูงสุดแก่ลูกค้า)
7. ทางบริษัทฯสงวนสิทธิไม่คืนเงิน ในกรณีที่ท่านใช้บริการของทางบริษัทฯไม่ครบ เช่น ไม่เที่ยวบางรายการ, ไม่ทานอาหารบางมื้อ เพราะค่าใช้จ่ายทุกอย่าง ทางบริษัทฯได้ชำระค่าใช้จ่ายให้ตัวแทนต่างประเทศแบบเหมาขาดก่อนออกเดินทางแล้ว
8. ทางบริษัทฯสงวนสิทธิไม่รับผิดชอบใดๆ หากเกิดสิ่งของสูญหายจากการโจรกรรม และ/หรือ เกิดอุบัติเหตุที่เกิดจากความประมาทของตัวนักท่องเที่ยวเอง
9. เมื่อท่านตกลงชำระเงินไม่ว่าทั้งหมดหรือบางส่วนกับทางบริษัทฯจะถือว่าท่านได้ยอมรับในเงื่อนไขข้อตกลงต่างๆแล้ว ตามที่ได้ระบุไว้แล้วทั้งหมด